

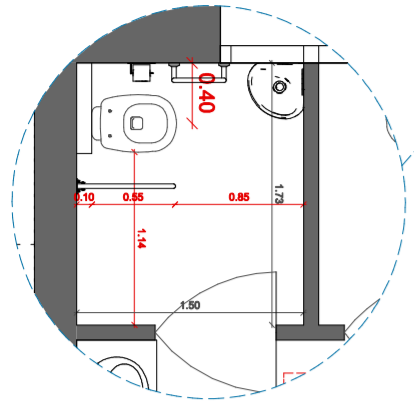

PIANTA PIANO TERRA
SCALA 1:100





Regione del Veneto

Provincia di Vicenza

Comune di Monte di Malo

RISTRUTTURAZIONE, EFFICIENTAMENTO
ENERGETICO ED AMPLIAMENTO DELLA
PALESTRA COMUNALE

PROGETTO ESECUTIVO



Il progettista generale: Ing. Lorenzo Righiele (firmato digitalmente)	Gruppo di lavoro: Ing. Lorenzo Righiele Ing. Elisa Cocco Arch. G.M. Chermello Geom. Maurizio Canzian Geom. Martina Dell'Otto Geom. Christian Fontana	Il progettista antincendio: p.l. Benedetti Pierangelo (firmato digitalmente)	Il RUP: geom. Paolo Rossato (firmato digitalmente)
--	--	---	---

TITOLO ELABORATO: ESECUTIVO TAV01.26.1 - PIANTA LEGGE 13			
REVISIONE:		DATA:	FILE:
n° 1	del 18/03/2019	18/03/2019	1:100 1:50
n°	del	ELABORATO:	VERIFICATO:
n°	del	arch. G. M. Chermello	geom. Martina Dell' Otto
n°	del	2019/03/1	Ing. Lorenzo Righiele
		282-H-ARC-TAV01.26.1	